

Milano

Direzione Centrale Sviluppo del Territorio

Settore Progetti Strategici

Comune di Milano

COPIA SETTORE

SETTORE PROGETTI STRATEGICI

ALLEGATO ALLA PROPOSTA DI DELIBERAZIONE

PG. 12.28.12 DEL 12.12.2011

COMPOSTO DA PAG. 3

Copia conforme all'originale esistente in atti del Comune di Milano

COMUNE DI MILANO

DC SVILUPPO DEL TERR.

PG. 12.28.12 DEL 12.12.2011

DE. 1347/2011

JACOPO DI SET

(8) PROT. REG. GENERALE

1407/2011

ACCORDO DI PROGRAMMA AI SENSI E PER GLI EFFETTI DELL'ARTICOLO 34 DEL DECRETO LEGISLATIVO N. 267 DEL 18 AGOSTO 2000 (TESTO UNICO DELLE LEGGI SULL'ORDINAMENTO DEGLI ENTI LOCALI) TRA COMUNE DI MILANO, REGIONE LOMBARDIA, PROVINCIA DI MILANO, COMUNE DI RHO, SOCIETA' POSTE ITALIANE S.P.A. E CON L'ADESIONE DI SOCIETA' EXPO 2015 S.P.A. E SOCIETA' AREXPO S.P.A., FINALIZZATO A CONSENTIRE LA REALIZZAZIONE DELL'ESPOSIZIONE UNIVERSALE 2015, ANCHE ATTRAVERSO LA DEFINIZIONE DELLA IDONEA DISCIPLINA URBANISTICA, E LA RIQUALIFICAZIONE DELL'AREA SUCCESSIVAMENTE ALLO SVOLGIMENTO DELL'EVENUTO.

**ALLEGATO - C01 VARIANTE URBANISTICA**

Descrizione tavola:

Quadro di unione degli ambiti di variante ricadenti sulle aree comprese nel Comune di Milano e nel Comune di Rho

— ambito della variante

Direttore di Settore: Arch. Giancarlo Tancredi

IL SEGRETARIO GENERALE: Gruppo di lavoro: Dott.ssa Isabella Musio

Coordinamento: Arch. Giancarlo Tancredi

Arch. Miranda Bassi

Arch. Luca Larosa

Collaboratori esterni: Arch. Carolina Romanelli

Arch. Nicola Rovere

Avv. Michele Schiarulli

Dimensione mq.: 0,65

Scala: 1:5000

Publicazione: dal al

Milano

Comune di Milano

Unità e Subunità di Intervento

STRALCIO DELLA LEGENDA DEL PRG

LEGENDA DELLE MODALITA' D'INTERVENTO

Perimetro accordo di programma e relative specificazioni

Area di salvaguardia ambientale

CLASSIFICAZIONE DELLA VIABILITA'

Maglia fondamentale

Viabilità compressoriale primaria

Viabilità compressoriale

Viabilità urbana primaria

Viabilità urbana secondaria

Viabilità di connettivo

Confine comunale

COMUNE DI RHO

STRALCIO DELLA LEGENDA DEL PRG

Analisi degli Accordi di Programma vigenti (art. 56)

V. Verde di uso pubblico

Q.E. Quadro Espositivo

A.C.S. Area complementari e a servizio del Q.E.

Zona per servizi tecnologici pubblici (art. 42)

ORI in Opere di Regenerazione Ideologica - vasche votivo

zona B1 - per attività produttive (art. 28)

zona E - agricola (art. 46)

Albergo pubblico connesso all'edilizia

Vf Verde forestale o di protezione degli insediamenti

Viabilità (art. 44)

VE Viabilità di progetto dell'Esposizione Universale 2015

Limite del rispetto ferroviario (art. 54)

Ipotesi di tracciato potenziamento linea potenziamento linea ferroviaria Milano-Novara: Intervento Milano-Novara: zona di salvaguardia

Area destinata alla realizzazione dell'Esposizione Universale 2015

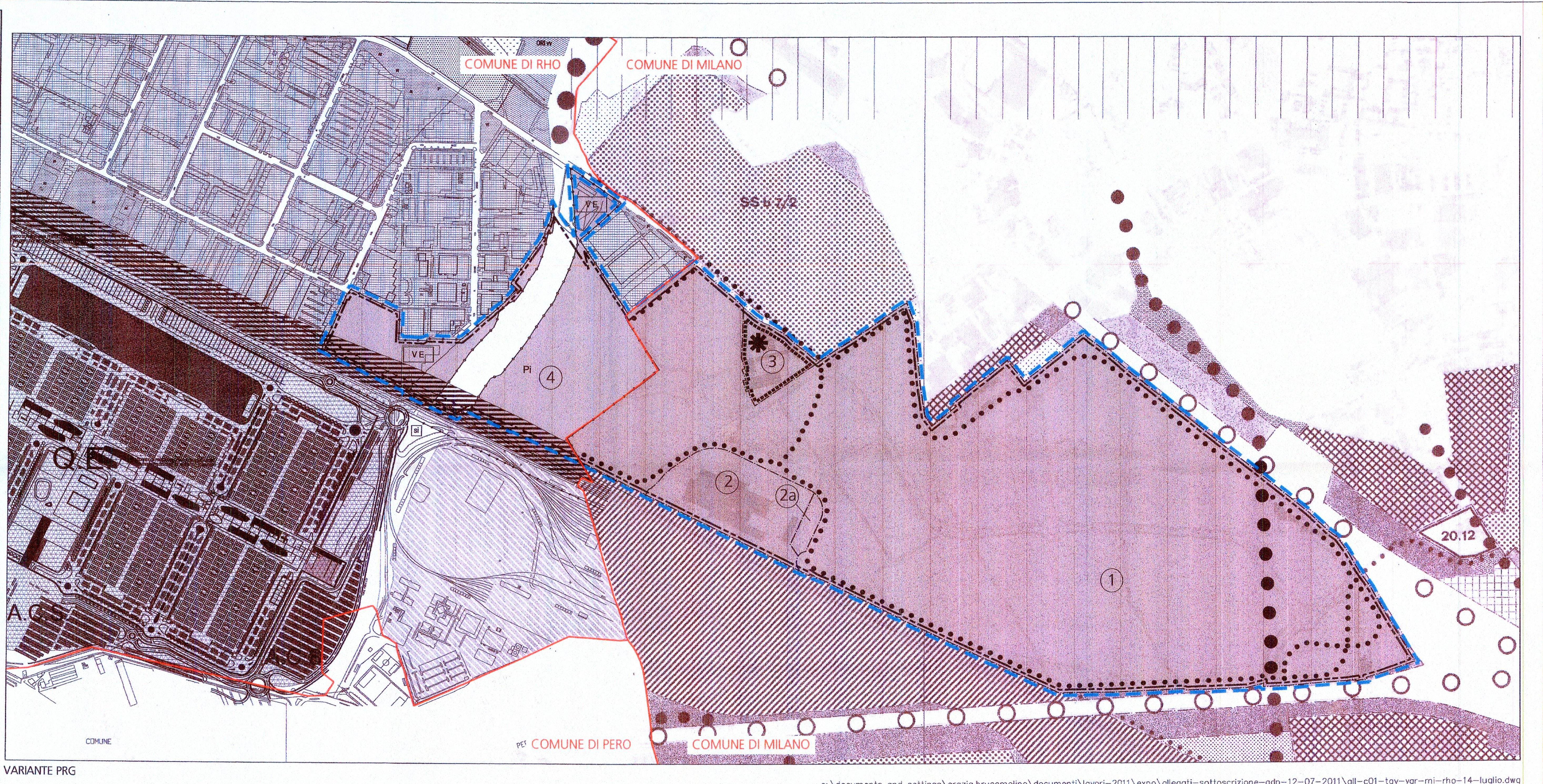

Accordo di Programma ADP EXPO 2015. Riferimento impaginato fuori scala.

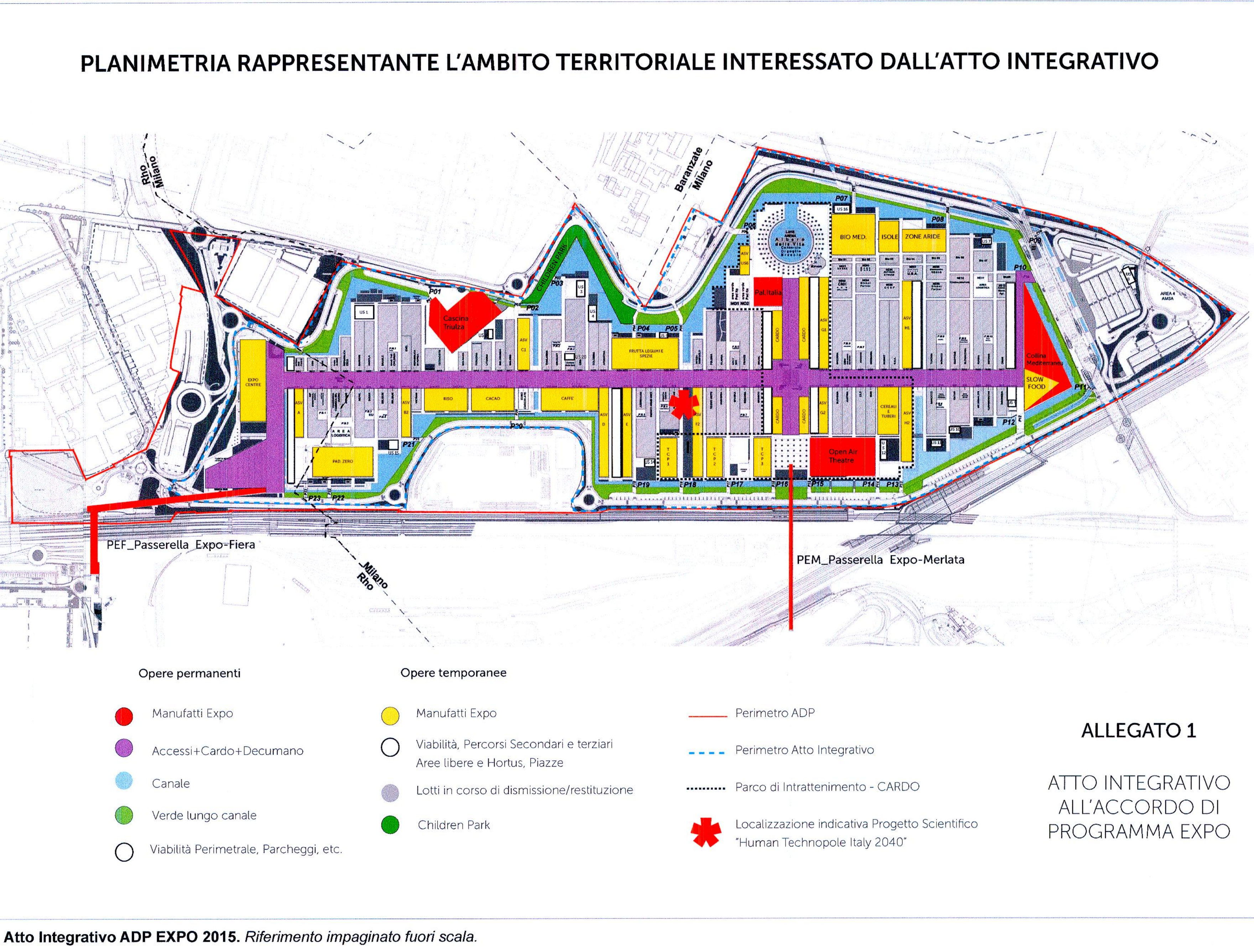

Atto Integrativo ADP EXPO 2015. Riferimento impaginato fuori scala.



Atto Integrativo ADP fier. Riferimento impaginato fuori scala.

COMMITTENTE

arexpo

arexpo S.p.A.

Sede legale ed uffici: via Cristina Belgioioso 171 - 20157

codice fiscale/partita IVA: 01454040961

www.arexpo.it

LEGALE RAPPRESENTANTE:

Com. Marco Carabelli

Progettista:

COMUNE DI MILANO

DIREZIONE URBANISTICA

Area Pianificazione Tematica e Valorizzazione Area

ALLEGATO ALLA PROPOSTA DI DELIBERAZIONE

N. PG. 3447 DEL 20/12/2019

COMPOSTO DA PAG. 3

Il Direttore di Area

Arch. Giancarlo Tancredi

IN COLLABORAZIONE CON

lendlease

lendlease S.r.l.

Sede legale ed uffici:

Via della Moscova 3, 20121 Milano

www.lendlease.com/it

Systematica

Systematica S.r.l.

Via Lorenza 3, 20121 Milano

www.systematica.net

CARLO RATTI ASSOCIATI

Carlo Ratti Associati S.r.l.

C/o Quaderno Sella 26, 10131 Torino

www.carloratti.com

PROGRAMMA INTEGRATO DI INTERVENTO - PROPOSTA DEFINITIVA

MIND - PROGETTO DI RIGENERAZIONE PER UNO SVILUPPO URBANO SOSTENIBILE

TITOLO ELABORATO: INQUADRAMENTO URBANISTICO

NUMERO ELABORATO: TAV 1.02.01

SCALA: varie

DIMENSIONI: 1189 x 841 mm

DATA: luglio 2019

La conformità devono essere comunicate immediatamente al proponente prima di procedere. Questo disegno è protetto da copyright.